

Deze brochure word je aangeboden door Energie Gilze Rijen in samenwerking met de gemeente Gilze en Rijen, en staat boordevol praktische informatie over onder andere zonnepanelen, energieadvies, subsidies, duurzaam investeren en de transitievisie van de gemeente.



*“Er is geen planeet B, we moeten zuinig zijn op de aarde”. Deze quote van Andre Kuipers is actueler dan ooit, blijkt uit het recente en alarmende klimaatrapport van IPCC. De opwarming van de aarde gaat nog sneller dan we dachten. Toch voelt het soms alsof we hier weinig aan kunnen doen. Niets is minder waar. Want elk stapje is er een en al onze stapjes bij elkaar opgeteld, betekenen juist heel veel. Dus doe vooral mee met alle acties die we in onze gemeente hebben. Kijk bijvoorbeeld eens naar de energiebespaaractie van EGR. Met een advies op maat begin je al snel met energie besparen en is de eerste stap gezet!*

Ariane Zwarts  
Wethouder voor Duurzaamheid en Energietransitie

GEMEENTE **Gilze en Rijen**

# Energie voor onze toekomst

Aan de slag met energiezuinig wonen en leven en onze klimaatbestendige toekomst in Gilze, Rijen, Molenschot en Hulten.



In deze brochure vind je informatie over:

- Een aardgasvrije gemeente 2
- De energieadviseur 3
- Zelf zon oogsten 4
- Isolerend glas 5
- Klimaatsubsidie 6
- 100% groene energie uit eigen buurt 7
- Hoe kan ik dat allemaal betalen? 8
- Investeren in een duurzame samenleving 9
- Samen aan de slag in jouw wijk 10
- Meedoen met Energie Gilze Rijen 12



**Energie Gilze Rijen**  
samen | duurzaam | betaalbaar

# Op weg naar een aardgasvrije gemeente!

Om verdere gevolgen van klimaatverandering te voorkomen, is het belangrijk dat we nu onze impact op het milieu inperken. Daarvoor is in 2019 het Nederlandse Klimaatakkoord opgesteld. Hierin staat dat we vanaf 2050 geen aardgas meer gebruiken voor het verwarmen van onze gebouwen, of om mee te koken. Dit is voor veel mensen nog een grote stap die veel vragen oproept. Want welke alternatieven zijn er beschikbaar en wat past het beste bij jouw woning? Gemeente Gilze en Rijen werkt aan een Transitievisie Warmte om antwoorden te geven op deze vragen.

## Transitievisie Warmte

We onderzoeken hoe we als gemeente de overstap kunnen maken naar een aardgasvrije samenleving. In de Transitievisie Warmte komt te staan welke alternatieven er zijn voor aardgas in Gilze en Rijen. We hoeven niet allemaal direct onze huizen aardgasvrij te maken. Maar we moeten nu wel de eerste stappen zetten om ervoor te zorgen dat we in 2050 aardgasvrij zijn. De visie schrijven we niet alleen. We hebben inwoners en belanghebbenden gevraagd om met ons mee te denken. Eind 2021 behandelt de gemeenteraad de Transitievisie Warmte.

## Een gefaseerde aanpak

Omdat we op tijd starten, kunnen we stap voor stap over. Dat noemen we een gefaseerde aanpak. Zo kan iedereen stappen zetten op het moment dat dit past bij hun persoonlijke situatie, de techniek en de woning. We zoeken daarin naar aansluiting bij natuurlijke overgangsmomenten zoals verhuizing of verbouwing.

## Wat kun je al doen?

Ga je in de komende periode verbouwen of verhuizen, denk dan aan isolatie. Neem je een nieuwe keuken of kookplaat, dan is het slim om meteen over te gaan op elektrisch koken. Inductie is hiervoor de meest logische optie. Het overstappen op dit soort momenten zorgt ervoor dat er later geen extra uitgaven nodig zijn. Verderop in deze folder en op de website van het Energieloket <https://regionaalenergieloket.nl/gilze-en-rijen> kunt u informatie vinden over subsidies en leningen.



We zetten de eerste stappen om in 2050 aardgasvrij te zijn.



Bespaar komende winter meer dan €100,-!



## Warmtescan

Veel energie gaat verloren door slechte kierdichting (tocht) en slechte isolatie. Met een warmtebeeldcamera kan je de plekken vinden waar warmte verloren gaat en kou binnen komt. Deze warmtescans voeren wij GRATIS uit bij inwoners van onze gemeente. Zo maken we de zogenaamde warmtelekken zichtbaar. Wij hebben ook materialen bij ons, zodat je direct aan de gang kunt gaan met energie besparen. Wil je liever een uitvoerig persoonlijk energierapport? Lees dan hiernaast de mogelijkheden van ons energieadvies.



## Voorbeeld warmtescan

Hierboven een voorbeeld van twee huizen met doorlopende spouwmuur. Het rechter huis heeft spouwmuurisolatie (blauw vlak), het linker niet. Te zien is dat de spouwmuurisolatie uitgelopen is naar het linker huis.

## De energieadviseur helpt je graag op weg

### Energieadvies

#### Hoe gaat zo'n energieadvies?

Een adviseur van Energie Gilze Rijen komt bij je langs en je loopt samen de woning door. Jullie bespreken alle wensen, vragen en mogelijkheden om het huis te verduurzamen. Je ontvangt een persoonlijk rapport waarin je kunt zien wat je kunt doen om het huis energiezuiniger te maken. Jijzelf bepaalt wat je wilt en kunt aanpakken.

#### Een energieadvies aanvragen

1. Stuur een e-mail naar [besparen@energiegilzerijen.nl](mailto:besparen@energiegilzerijen.nl) met jouw adviesverzoek en telefoonnummer.
2. Stort € 25,- op de bankrekening van Energie Gilze Rijen NL67 RABO 0105 3202 85 onder vermelding van naam, postcode en huisnummer.
3. Na betaling neemt een van onze energieadviseurs contact met je op om een afspraak te maken.

#### Behoeft aan begeleiding bij het vervolg?

Dat kan! Bespreek dat ook met de energieadviseur. Die kan je vertellen hoe je voor nog eens € 25,- verdere begeleiding kunt krijgen.

#### Leystromen

Huurders van Leystromen kunnen gratis energieadvies krijgen door een e-mail te sturen naar [besparen@energiegilzerijen.nl](mailto:besparen@energiegilzerijen.nl) onder vermelding van naam, adres en telefoonnummer. Geef daarbij aan dat je klant bent van Leystromen. Het advies wordt gesponsord door de gemeente Gilze Rijen en Leystromen.

#### Zijn er subsidiemogelijkheden?

Ja, er zijn subsidiemogelijkheden. De subsidieregeling voor isolatiemaatregelen staan op de website van de RVO, [www.rvo.nl/isde](http://www.rvo.nl/isde). Je energieadviseur helpt je graag verder.



# Zelf zon oogsten

Energie Gilze Rijen gaat door met een collectief zonnepanelen-project voor particulieren. Door je bij ons aan te melden, kunnen we je een scherp tarief bieden. Belangrijker nog is dat je een lokaal aanspreekpunt hebt voor de installatie.

## Wat kost dat?

Zonnepanelen zijn niet duur! De prijs valt in de praktijk erg mee, voor ons project hanteren we ter indicatie de volgende prijzen. Dit is inclusief installatie, uitgaande van een standaard opstelling op een schuin dak.

Aantal	Capaciteit	Kosten *)	
6 panelen	2010 Wp	€ 2.412,-	ca. € 1,20 per Wp
10 panelen	3350 Wp	€ 3.685,-	ca. € 1,10 per Wp
16 panelen	5360 Wp	€ 5.360,-	ca. € 1,00 per Wp
24 panelen	8040 Wp	€ 7.638,-	ca. € 0,95 per Wp

\*) Op dit moment zijn de prijzen door chipstekorten en transport-prijzen onderhevig aan sterke schommelingen. Energie Gilze Rijen overlegt met de uitvoerder welke panelen en omvormers tegen een redelijke prijs voorhanden zijn.

Interesse? Stuur een e-mail naar [info@energiegilzerijen.nl](mailto:info@energiegilzerijen.nl)

## Geen geschikt dak maar wel elektriciteit opwekken met zonnepanelen?

Doe mee aan één van onze postcoderoos-projecten. Energie Gilze Rijen maakt van bedrijfsdaken zonnecentrales. Met behulp van de Subsidieregeling Coöperatieve Energieopwekking (SCE) wordt een rendement van ongeveer 5% op de investering behaald, én je produceert zonne-energie ter compensatie van je eigen stroomverbruik.

Bij postcoderoos-projecten moet jouw woning in de postcodegebieden liggen rond de opstellingsplaats van de panelen. Je neemt deel door één of meerdere zonnepanelen in het project te kopen. Voorwaarde voor deelname is dat je lid bent van Energie Gilze Rijen (€ 10 per kalenderjaar). Het lidmaatschap van de betreffende postcoderoos-coöperatie is gratis.



Vrijblijvend inschrijven kan via onze website of [info@energiegilzerijen.nl](mailto:info@energiegilzerijen.nl). Bij aanmelding vermeld je je adres en postcode. Je krijgt dan nadere informatie over de eisen aan deelname en de te verwachte kosten.

## Sociale Postcoderoos



Heb je geen geld om te investeren en is je inkomen lager dan € 40.024,- (grens voor sociale huurwoningen 2021)? Dan kom je in aanmerking voor een uniek aanbod van Energie Gilze Rijen: Gratis deelname aan de postcoderoos!

**Hoe werkt dit?** Investeerders van Energie Gilze Rijen leggen geld in voor investering in zonnepanelen in de postcoderoos. Vanuit het beheer van de postcoderoos krijgen zij hun investering in 15 jaar terug betaald. De rente op de investering wordt volledig door Energie Gilze Rijen betaald. Dus alle winst van de zonnepanelen is voor jou.

**Wat brengt dit dan op?** Uitgaande van 8 panelen van 300 Wp schatten wij het resultaat op € 100,- per jaar. En dat 15 jaar lang!

### Voorwaarden

- Bij deelname wordt eenmalig gevraagd om je inkomen aan te tonen.
- Je stapt over op Energie Gilze Rijen | om als energieleverancier. Je elektriciteit wordt dan 100% duurzaam in Nederland opgewekt. Bijvoorbeeld via je eigen panelen in de postcoderoos. Je lidmaatschap van Energie Gilze Rijen wordt betaald uit de vergoeding die wij van OM ontvangen en het restbedrag zullen we je ook doneren. Als je dit doet voor elektriciteit en gas levert dit je € 50,- per jaar extra op.

Oftewel, word zonnestroom producent, stap over op 100% duurzame stroom en verdien er nog geld mee ook! Vrijblijvend inschrijven kan via onze website of [info@energiegilzerijen.nl](mailto:info@energiegilzerijen.nl).

# Doe ook mee met onze collectieve isolatie-acties

Energie Gilze Rijen organiseert ook collectieve inkoop voor glasisolatie en spouwmuur, vloer en dakisolatie:

## Collectieve inkoop isolerend glas

Glas is in de meeste huizen de zwakste schakel als het gaat om isolatie. Veel warmte gaat verloren via slecht isolerend glas. Slecht isolerend glas zorgt voor hoge kosten en een oncomfortabel huis, waar je de neiging hebt de thermostaat een graadje hoger te zetten. Het effect van de verschillende soorten glas zie je in onderstaand plaatje:

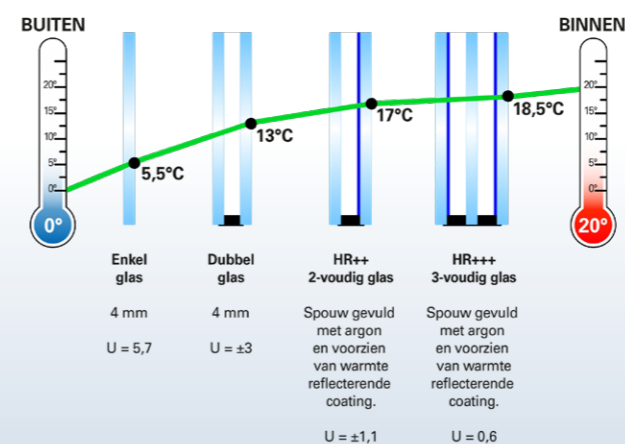

Grote stappen in comfort en energiebesparing maak je door enkel, dubbel en oud HR glas te vervangen door HR++ glas. Een ander voordeel van glas vervangen, is dat op dat moment ook de kierdichting verbeterd kan worden. Betere kierdichting, dus minder tocht, bespaart nog eens extra energie. Meld je vrijblijvend aan via [Guus van Roozendaal, guus@energiegilzerijen.nl](mailto:guus@energiegilzerijen.nl).



## Overige isolatie

Zeker met de huidige gasprijzen is het investeren in isolatie een verstandige keuze. Zeker als je toch gaat verbouwen. Energie Gilze Rijen helpt je bij je keuze voor verstandige en kosteneffectieve maatregelen en je doet ook nog wat voor het klimaat!

Na het energieadvies kan je je aanmelden voor onze isolatieactie voor spouwmuur-, vloer- en/of dakisolatie. Dit doe je door een e-mail te sturen naar [info@energiegilzerijen.nl](mailto:info@energiegilzerijen.nl).

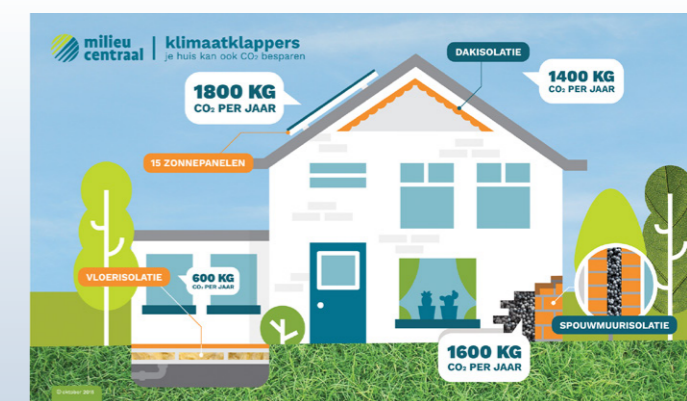



## Onze stroom is beter

# Lokaal, voordelig, en 100% groen >> energie van Energie Gilze Rijen | om

Energie Gilze Rijen is onderdeel van het groenste energiecollectief van Nederland: om | nieuwe energie. Samen met circa 60 andere lokale energiecoöperaties hebben wij hetzelfde doel voor ogen: Nederland zo snel mogelijk verduurzamen. Daarom wekken wij zelf 100% groene energie op, in onze eigen buurt. om | nieuwe energie voorziet al vele honderdduizenden

Nederlandse huishoudens van groene stroom. Als collectief zijn we al 6 keer uitgeroepen tot meest duurzame energieleverancier van Nederland. Samen zijn we | om. Sluit je ook bij ons aan en profiteer van alle voordelen van de energie van Energie Gilze Rijen. Ook al woon of werk je niet in gemeente Gilze Rijen, je bent van harte welkom!

### Daarom kies je voor Energie Gilze Rijen | om:

- ☀️ We wekken zelf onze energie op, met lokale wind en zon
- ☀️ Je bent bij ons niet alleen klant, maar ook mede-eigenaar
- ☀️ We kopen samen energie in, zodat je de bron altijd kent
- ☀️ Je rijdt CO2-neutraal met onze stroom

 **Energie Gilze Rijen**  
samen | duurzaam | betaalbaar





**Energie Gilze Rijen | om**  
Telefoon: 0161 255 040  
E-mail: [energiegilzerijen@samenom.nl](mailto:energiegilzerijen@samenom.nl)

## Het klimaat regelen

Steeds vaker hebben we last van hittegolven, droogte en hoosbuien. Samen moeten we de omgeving dus inrichten op het veranderende klimaat. Zowel in de openbare ruimte als in tuinen liggen veel stenen. De gemeente Gilze en Rijen gaat aan de slag om de openbare ruimte groener te maken. En ook jij kunt met een klimaatbestendige tuininrichting een groot verschil maken.

Als je bijvoorbeeld de tegels in de tuin vervangt door planten, kan de grond meer water opvangen. Dit zorgt voor minder wateroverlast. Met een regenton kun je de planten in de tuin water geven tijdens droge periodes. Ook is groen in je tuin en op het dak goed tegen de hitte. De gemeente geeft je hiervoor graag een financieel steuntje in de rug.

### Waar kun je klimaatsubsidie voor krijgen?

Ga voor subsidie om je omgeving klimaatbestendig te maken naar [www.gilzerijen.nl/duurzaamheid/klimaatsubsidie](http://www.gilzerijen.nl/duurzaamheid/klimaatsubsidie). Via het digitale formulier kan je de subsidie aanvragen. Of scan de QR-code en dien je aanvraag in.

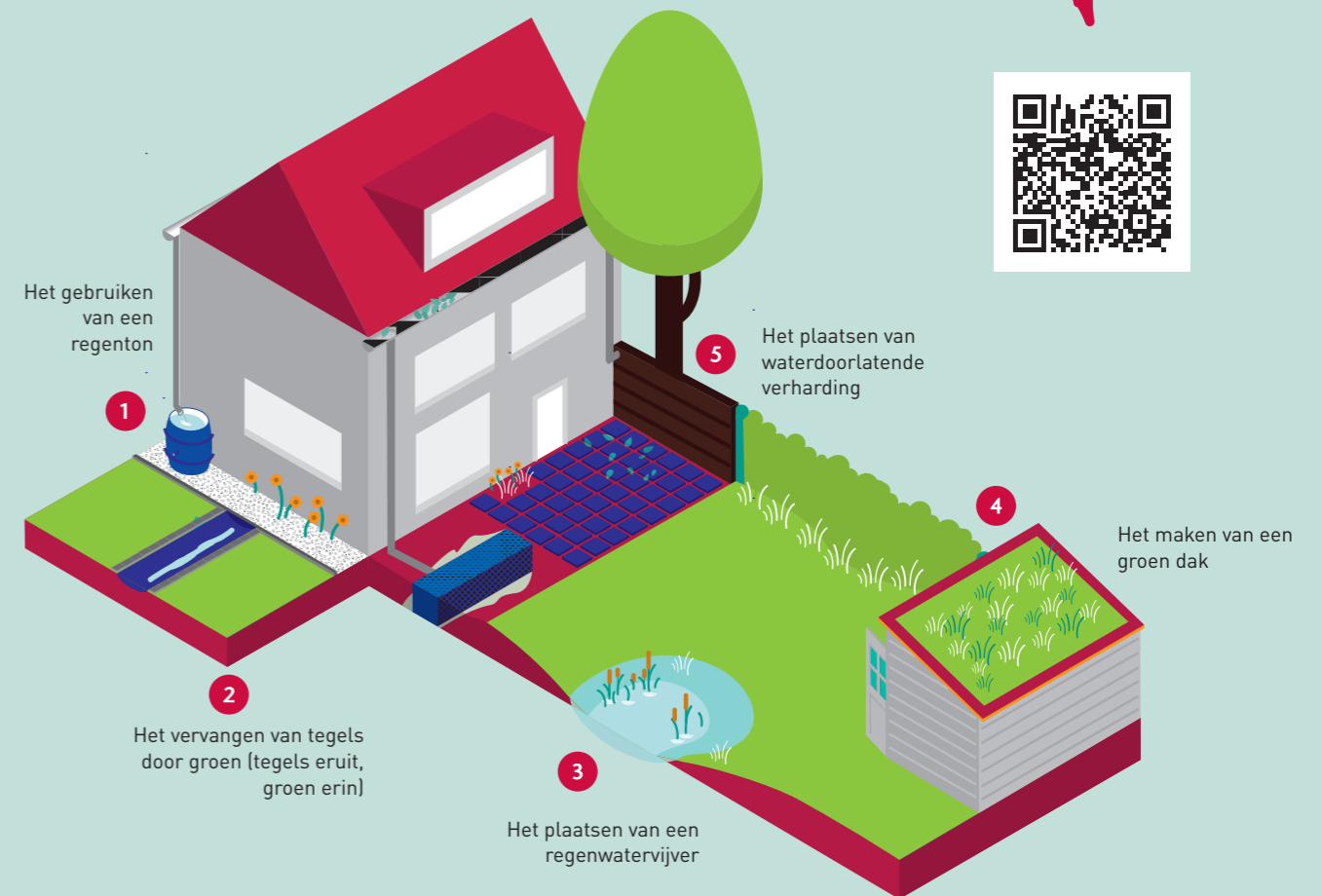
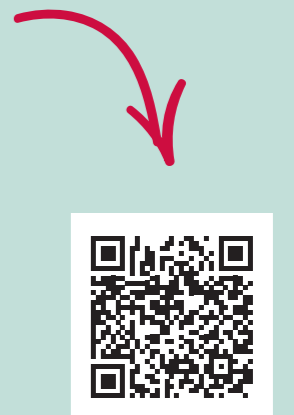



# Hoe kan ik dat allemaal betalen?

Denk je na over energiebesparende maatregelen, maar heb je (nog) niet genoeg eigen geld hiervoor? Een lening of subsidie kan uitkomst bieden.

## Subsidie

Momenteel geldt deze regeling:

### ■ Investeringssubsidie duurzame energie en energiebesparing (ISDE)

Met de ISDE kunnen woningeigenaren subsidie aanvragen voor isolatiemaatregelen, een zonneboiler, een warmtepomp en aansluiting op een warmtenet. Voor meer informatie ga je naar [www.rvo.nl/isde](http://www.rvo.nl/isde).

Als isolatiemaatregelen komen spouwmuur-/dak-/zolder-/bodem-/vloerisolatie, HR++ glas en triple glas in aanmerking. Let op, je moet minimaal twee maatregelen oppakken en de toegepaste materialen moeten aan minimum-eisen qua omvang en kwaliteit voldoen.



## Geld lenen

Als je onvoldoende eigen geld hebt, kun je ook een lening afsluiten om je huis te verduurzamen. Geld lenen voor energiebesparende maatregelen kan op de volgende manieren:

### ■ Hogere hypotheek

Huizenkopers die willen verduurzamen, kunnen tot 106 % van de woningwaarde lenen. Koop je een huis en wil je investeren in energiebesparende maatregelen dan kun je maximaal € 9.000,- extra lenen. Voor erg energiezuinige woningen zijn hogere bedragen mogelijk. Het extra geleende bedrag wordt buiten de inkomstenstoets gehouden.

Natuurlijk is gewoon oversluiten van je hypotheek ook mogelijk als je de overwaarde wilt investeren in maatregelen tegen een lage rente.

### ■ Energiebespaarbudget

Weet je nog niet welke energiebesparende maatregelen je wilt nemen, kies dan voor het Energiebespaarbudget. Dit kan als je een hypotheek met Nationale Hypotheek Garantie afsluit. Maar een aantal geldverstrekkers biedt het Energiebespaarbudget ook aan bij een hypotheek zonder Nationale Hypotheek Garantie. Je kunt maximaal 6% van de marktwaarde meefinancieren voor verduurzaming en later uitzoeken wat de beste maatregelen zijn.

### ■ Energiebespaarlening

De Energiebespaarlening is bedoeld voor energiebesparende maatregelen in bestaande woningen, zoals isolatie of de aanschaf van een zuinige hr-ketel. Het Energiebespaarfonds verstrekt leningen tot maximaal € 25.000,- met een looptijd van 7, 10 of 15 jaar, afhankelijk van de hoogte van de lening. De lening wordt als aflopend krediet gemeld bij BKR.

### ■ Duurzaamheidslening

Met de Duurzaamheidslening kun je bij de gemeente Gilze Rijen tegen een gunstig tarief (op moment van schrijven 1,6%) geld lenen om je woning energiezuinig te maken. Bijvoorbeeld voor het plaatsen van gevel-, dak- of vloerisolatie en HR++ glas. De lening is rentevast en het bedrag ligt tussen €2.500,- en €25.000,-. Bij een looptijd van 10 jaar kun je tot €7.500,- lenen, bij een looptijd van 15 jaar kun je tussen €7.500,- en €25.000,- lenen. Kijk voor meer informatie over de duurzaamheidslening op [www.gilzerijen.nl/duurzaamheidslening](http://www.gilzerijen.nl/duurzaamheidslening).

# Investeren in een duurzame samenleving

Voor de sociale postcoderoosprojecten zoekt Energie Gilze Rijen investeerders. Zo kunnen ook minder draagkrachtigen in Gilze en Rijen aan onze postcoderoosprojecten meedoen. De investering wordt terugbetaald uit het postcoderoos-project en Energie Gilze Rijen betaalt de rente op de certificaten. De investering wordt gedaan in het 'investeringsfonds projecten'.

- ☀ Je kunt al deelnemen vanaf 100,-. Tot € 5.000,- vergoeden we 5% per jaar. Deze uitkering is in januari van het daaropvolgend jaar.
- ☀ Wil je meer investeren? Dat kan tot max. € 49.900,-. Vanaf € 5.000,- is de vergoeding 3% per jaar.
- ☀ Het bedrag staat de eerste 5 jaar vast. Daarna storten we gedurende 10 jaar elk jaar 10% van de inleg terug door uitloting van certificaten.
- ☀ Bij een inleg van € 5.000,- of meer ben je bovendien voor de periode van de inleg gratis lid van Energie Gilze Rijen.

Voor meer informatie en aanmelden, kijk je op [www.energiegilzerijen.nl](http://www.energiegilzerijen.nl) of stuur een e-mail naar [investeren@energiegilzerijen.nl](mailto:investeren@energiegilzerijen.nl).

## Geen geschikt dak, toch investeren in zonne-energie?

Geld investeren in zonne-energie is mogelijk als je mee doet aan de zogenaamde postcoderoos. Particulieren of bedrijven die geen zonnepanelen op hun dak kunnen leggen, maar toch hun geld duurzaam en lokaal willen investeren, kunnen zonnepanelen op andermans dak bekostigen. Zo geniet je alsnog van een (zonnig) financieel rendement.

Vraag aanvullende informatie aan of meld je direct aan bij onze penningmeester via [investeren@energiegilzerijen.nl](mailto:investeren@energiegilzerijen.nl).





# Samen aan de slag in jouw wijk

In 2020 is Energie Gilze Rijen in opdracht van de gemeente gestart met energiebesparing in vier wijken in onze gemeente. In 2021 is ook Molenschot aangehaakt.

## Waarom een wijkaanpak?

In 2050 moeten we energieneutraal zijn. Gemeente Gilze en Rijen is bezig met het opstellen van een 'transitievisie warmte'. Dat is een richtinggevend document met voorstellen voor duurzaam aardgasvrij wonen. Het bevat ook een wijk-voor-wijk stappenplan om daar te komen.

Energie Gilze Rijen helpt bewoners in de wijken nu al met de eerste stappen. De belangrijkste eerste stap is dat wij de bewoners in de wijken bij elkaar brengen in een wijkteam. Straks worden immers maatregelen (zoals van het gas af) in elke wijk voorgesteld en daar moeten we op voorbereid zijn. Door ons nu te organiseren kunnen we samen de transitie van aardgas naar een andere vorm van verwarmen vorm geven en passend maken voor onze wijk.

## Wat doen we?

Wij ondersteunen met onze energieadviseurs de wijkteams om woning-eigenaren en huurders te helpen met energiebesparing. Voor een aantal veelvoorkomende woningen in de wijk maken we een stappenplan naar aardgasvrij. Dit stappenplan wordt aan alle wijkbewoners gepresenteerd, waarna ze zelf aan de slag kunnen gaan met verduurzaming.

Ook zoeken we in alle wijken modelwoningen, die al een groot aantal verduurzamingsstappen gezet hebben. Zo laten we zien dat energieneutraal of aardgasvrij heel goed mogelijk is. De bewoners van deze woningen vragen we om hun verhaal te delen, zodat anderen er van kunnen leren.

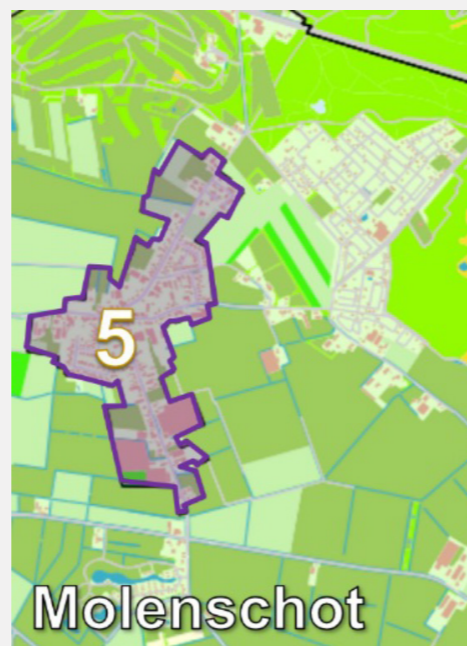
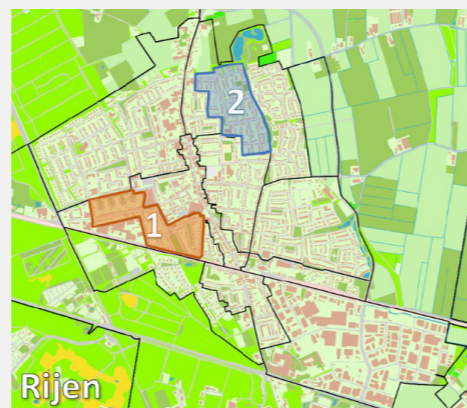
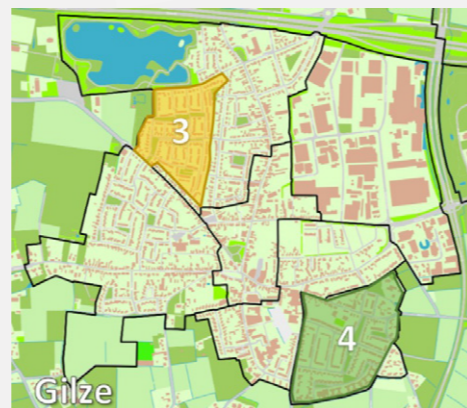

Woon je in één van onderstaande wijken of buurten? Meld je aan bij het wijkteam. Zo blijf je op de hoogte van de ontwikkelingen en doe je mee bij het vormgeven van de aanpak in jouw wijk.



### 1. Schildersbuurt

De Schildersbuurt in Rijen ligt in het gebied tussen de Nassaulaan en Spoorlaan Noord, en wordt aan de oostkant afgebakend door de Wilhelminastraat en J. Boschstraat. Momenteel staat het wijkteam onder begeleiding van Arjan Broers. Voor meer informatie of meedoen, kunt u contact opnemen met [schildersbuurt@energiegilzerijen.nl](mailto:schildersbuurt@energiegilzerijen.nl).

### 2. Wolfsweide

De Wolfsweide in Rijen is de wijk die reikt van het noordelijkste deel van de Hoofdstraat helemaal tot aan het Rijens Broek. We richten ons momenteel op het deel van de Hoofdstraat tot en met de Laagstraat. Het wijkteam staat onder begeleiding van Freek Gianotten en Yvonne Somers en heeft ook een Facebook-pagina: 'Energie(k) wonen Wolfsweide'. Voor meer informatie of meedoen, kunt u contact opnemen met [wolfsweide@energiegilzerijen.nl](mailto:wolfsweide@energiegilzerijen.nl).



### 3. Steenakkers

Steenakkers in Gilze ligt ten noorden van de Ridderstraat en ten westen van de Nieuwstraat. Het wijkteam, dat onder begeleiding staat van Anton van Loon, richt zich momenteel op het nieuwere gedeelte van de wijk, ten westen van de Burgemeester van Poppelstraat. Voor meer informatie of meedoen, kunt u contact opnemen met [steenakkers@energiegilzerijen.nl](mailto:steenakkers@energiegilzerijen.nl).

### 4. Hofstad

De wijk Hofstad in Gilze is de wijk ten zuiden van de Aalstraat en ten oosten van de Alphensebaan. Het wijkteam staat onder begeleiding van Bert Huisman. Voor meer informatie of meedoen, kunt u contact opnemen met [hofstad@energiegilzerijen.nl](mailto:hofstad@energiegilzerijen.nl).

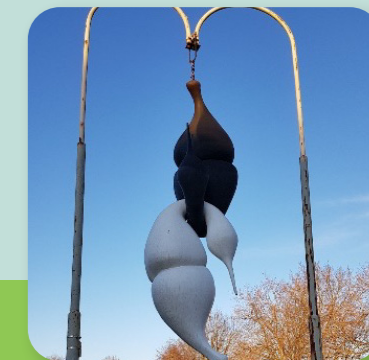

### 5. Molenschot

In Molenschot is het burgerinitiatief 'Molenschot Groen' al enige tijd actief. Zij helpen hun dorpsgenoten met het organiseren van informatieavonden en het uitgeven van nieuwsbrieven. Molenschot Groen heeft een website: [dorpsbelangmolenschot.com/molenschot-groen](http://dorpsbelangmolenschot.com/molenschot-groen). Voor meer informatie of meedoen, kunt u contact opnemen met [molenschotgroen@outlook.com](mailto:molenschotgroen@outlook.com).



# Doe mee

## Word energieadviseur!

Door het toenemend aantal aanvragen voor energieadvies, is er plek voor nieuwe energieadviseurs. Mensen die het interessant en leuk vinden om te helpen met stappen te zetten naar een klimaatneutrale samenleving. Ben je serieus geïnteresseerd? Dan bieden wij je ook een passende opleiding aan. Yvonne Somers informeert je graag over de mogelijkheden. Neem gerust contact met haar op via [yvonne@energiegilzerijen.nl](mailto:yvonne@energiegilzerijen.nl)

## Wie zijn wij?

Energie Gilze Rijen is een coöperatie voor en door leden en heeft als doel actief een bijdrage te leveren aan een klimaatneutraal, duurzaam en energie-onafhankelijk Gilze-Rijen. Wij richten ons op het produceren en leveren van duurzame energie en het realiseren van energiebesparing bij particulieren, verenigingen, instellingen en ondernemers.

## Onze kernwaarden zijn:

**Samen:** Samen de problemen aanpakken, samen met de samenleving (burgers, ondernemers, gemeente, scholen, verenigingen en andere instanties).

**Duurzaam:** Een bewuste keuze voor energiebesparende duurzame oplossingen en het informeren van jong en oud over energiebewuste duurzame keuzes.

**Betaalbaar:** Het aandragen van oplossingen tegen aantrekkelijke kosten voor iedereen.

## Word lid van Energie Gilze Rijen

Je kunt je aanmelden via de website van Energie Gilze Rijen: [energiegilzerijen.nl/lid](http://energiegilzerijen.nl/lid).

Voor het lidmaatschap betaal je een contributie van € 10,- per jaar. Voor bedrijven gelden andere tarieven, zie onze site. De bedrijven en instellingen die diensten aanbieden aan de leden van de coöperatie staan op onze website onder 'Partners'.

Als lid van Energie Gilze Rijen blijf je op de hoogte van ontwikkelingen op het gebied van:

**Energiebesparing:** Ga met ons de uitdaging aan om naar een klimaat neutrale samenleving te groeien. We gaan van het gas af en onze huizen gaan energie produceren.

**Productie van duurzame energie:** Wij stimuleren lokale productie van duurzame zonne- en windenergie en bieden onze leden de kans om hierin (winstgevend) te participeren.

**Energiemarkt:** Je kunt je eigen lokale, 100% duurzame energie bij ons inkopen.

Heb je suggesties voor een duurzaam en toekomstbestendig Gilze en Rijen? Breng deze dan gerust bij ons onder de aandacht!

